A14, PIANO CANTIERI TRA PORTO SANT'ELPIDIO E SAN BENEDETTO DEL TRONTO

Cantieri presenti da sabato 10 maggio a venerdì 16 maggio 2025

* con possibilità di aprire una seconda corsia in caso di necessità

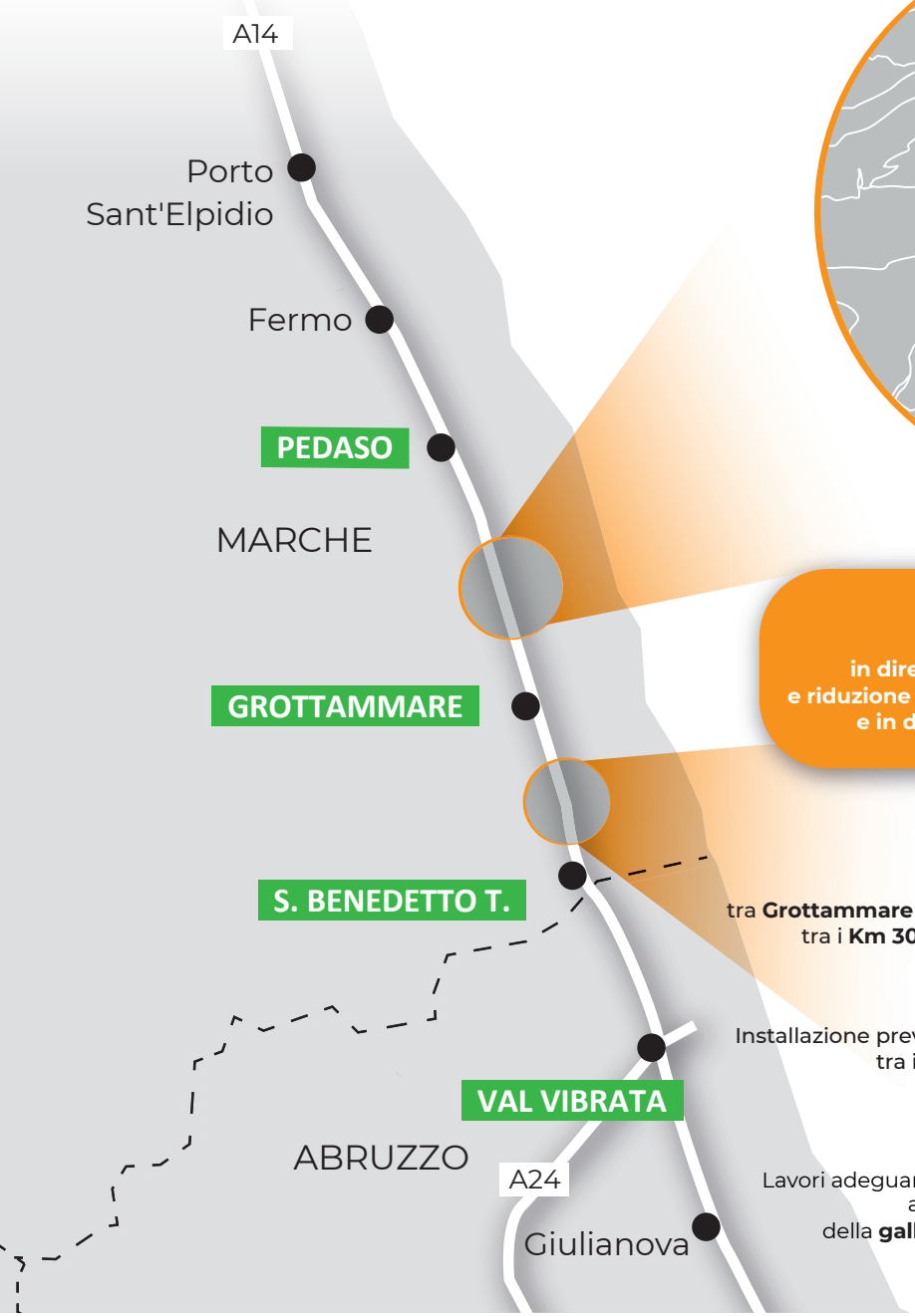

IL CANTIERE*

Deviazione di carreggiata in direzione Pescara in orario notturno e riduzione a una corsia in direzione Ancona e in direzione Pescara in orario diurno

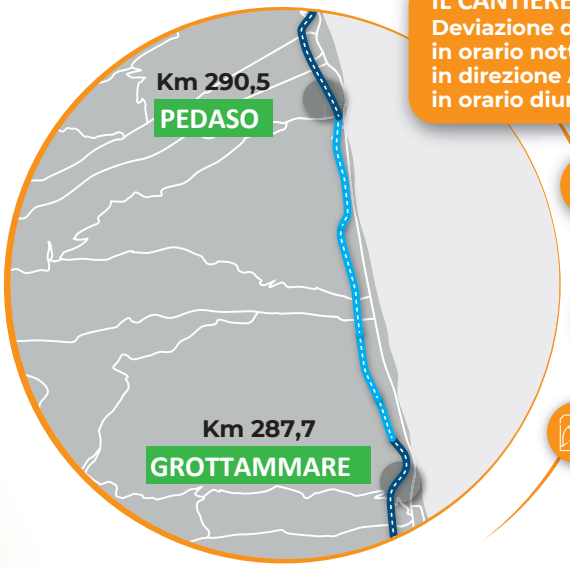

DOVE?
Tratto compreso tra **Pedaso** e **Grottammare** tra i Km **287+750 e 290+500**

QUANDO?
In modalità permanente

PERCHÉ?
Lavori adeguamento piano sicurezza ai sensi del dlgs 264/06 della **galleria Pedaso Sud**

IL CANTIERE* A

Deviazione di carreggiata in direzione Pescara in orario notturno e riduzione a una corsia in direzione Ancona e in direzione Pescara in orario diurno

IL CANTIERE* B

Deviazione di carreggiata in direzione Ancona in orario notturno e riduzione a una corsia in direzione Ancona e in direzione Pescara in orario diurno

DOVE?
Tratto compreso tra **Grottammare** e **San Benedetto** tra i **Km 301+600** e **307+000**

QUANDO?
Installazione prevista nella notte tra il **12/05** e il **13/05**

PERCHÉ?
Lavori adeguamento piano sicurezza ai sensi del dlgs 264/06 della **galleria Montesecco Sud**

DOVE?
Tratto compreso tra **San Benedetto** e **Grottammare** tra i Km **307+000 e 301+600**

QUANDO?
Rimozione prevista nella notte tra il **12/05** e il **13/05**

PERCHÉ?
Lavori adeguamento piano sicurezza ai sensi del dlgs 264/06 della **galleria Montesecco Nord**